TENDENCIAS DE DISEÑO WEB 2026

Aunque las tendencias cambien, seguirán centrándose en los fundamentos de lo que es el diseño web: usabilidad, creatividad y una marca sólida.

Hay cerca de dos mil millones de páginas web en el mundo

Son estilos, enfoques y prácticas visuales o funcionales que se vuelven populares en la creación de sitios web durante un período determinado.

Para diseñar los estándares de la web, surge la W3C (**World Wide Web Consortium**), es un consorcio internacional de organizaciones vinculadas a las tecnologías

XHTML y CSS, son los estándares más utilizados en la actualidad para el diseño web.

TIPOS

ESTATICO

•Contenido fijo.
•No cambia a menos que el desarrollador modifique el código.
•Ideal para sitios informativos simples

DINAMICO

•Contenido que cambia automáticamente.
•Usa bases de datos y lenguajes como PHP o JavaScript.
•Permite interacción con el usuario.

MINIMALISTA
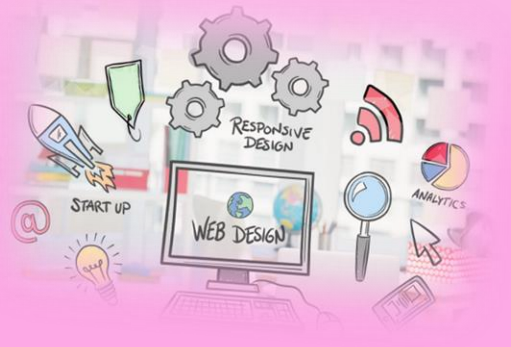
•Uso reducido de colores, tipografías y elementos.
•Prioriza la claridad y simplicidad.
•Muy usado en marcas moderna